



# Comité de Soutien pour Une Nouvelle Énergie Pour Guécélard

# Une Énergie citoyenne

Association régie par la loi du 1<sup>er</sup> juillet 1901  
JOAFE N° : W723016464  
SIRET N° : 883 356 388 00016  
Dépôt légal BnF N° : 00000000033432

Comité de Soutien aux Élus-es Municipaux  
de la liste  
Une Nouvelle Équipe Pour Guécélard



Fiche N° 26b

Contact : [cs.unepeg@gmail.com](mailto:cs.unepeg@gmail.com) Site : <https://unenouvelleenergiepourquecelard.fr/>

Cette rubrique, mise en ligne sur le site "CS-UNEPG", permet aux adhérents de s'exprimer sur des sujets d'actualité ayant pour thèmes toutes les problématiques en lien avec la vie communale (sécurité, circulation, environnement, salubrité, etc.). Elle est publiée après validation du CS-UNEPG.

La municipalité précise que vos signalements sont systématiquement pris en considération. Les services municipaux doivent intégrer des facteurs particuliers et incontournables comme les plannings communaux, la disponibilité d'équipements spécifiques et/ou de personnels dédiés, les obligations diverses en lien avec des notions juridiques, contractuelles et/ou légales, voir les perturbations climatiques du moment. Toutes ces conditions prises en compte peuvent engendrer des délais de réactivité et de réalisation indépendants d'une volonté clairement affichée.

## Marquage au sol "CEDER LE PASSAGE" – Rd 156 / Allée de Fillé

Date de transmission : 25/02/2021

Transmis par : CS-UNEPG

Retour : Réalisé ☐ Date :

Objet :  
Marquage au sol "CEDER LE PASSAGE"

Constat :  
Absence de marquage au sol "Céder le passage" depuis la réfection de la chaussée

Localisation, informations au choix ...

Adresse : Carrefour Gd Sapinière / Allée de Fillé

Lieu-dit :

Coordonnées GPS :

Niveau d'urgence :

Faible ☐

Moyen ☐

Important ☒

Majeur ☐

Éléments complémentaires : Photos(s) – Plan(s) – Croquis – Commentaire(s) spécifique(s)

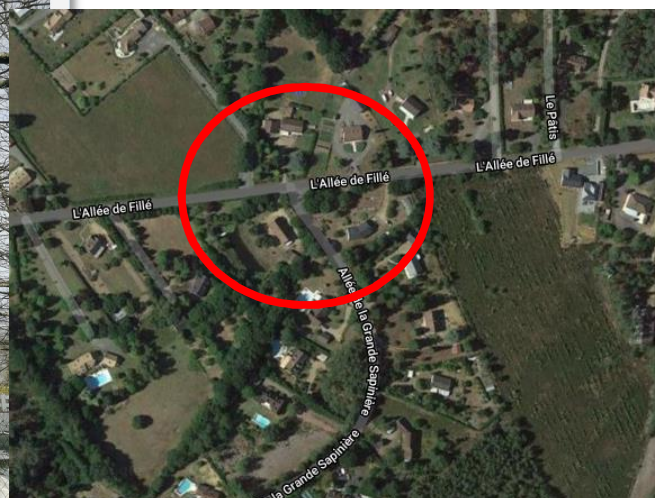

Imprimé par nos soins – Ne pas jeter sur la voie publique

